PALOTURVALLISUUS
Rakennuksen paloluokka P3
Palovaarallisuusluokka PVL 1

Rakennus varustetaan poistumis- ja poistumisreittivalaistuksella.

Kantavat rakenteet R30
Rakenteiden kantavuusvaatimukset rakennesuunnitelmien mukaan.

KÄYTTÖTURVALLISUUS
Portaat varustetaan molemminpuolisin käsijohtein.
Alle 700 mm lattian pinnasta olevat ikkunalasipinnat turvakalvotetaan
Vesikatolle kulku taloliikkaita pitkin, taloliikkaat IV-konehuoneen kohdalla, rakennuksen pohjoispäädyssä sekä talonmiehenasunnon seinustalla vesikaton varusteet

Vesikatot varustetaan asianmukaisin kulkusilloin ja turvavarusteen

ESTEETTÖMYYS
Noudatetaan Valtioneuvoston asetusta rakennuksen esteettömyydestä.
Ks. erillinen esteettömyysselvitys

MELUNTORJUNTA JA ÄÄNIOLOSUHTEET
Rakennuksen ääneneristys, melun- ja tärinäntorjunta sekä ääniolosuhteet suunnitellaan ja toteutetaan tilan käyttötarkoitua huomioon ottaen
Ympäristöministeriön ääniympäristön asetuksen mukaisesti.

LVI-TEKNISET ASIAT
Rakennus liitetään kaukolämpöverkkoon.
Ilmanvaihto toteutetaan hajautetulla ilmanvaihtojärjestelmällä.

ALAKATTOTYYPIT:
AK1 = AKUSTOIVA ALAKATTO (RIPUSTETTU)
AK2 = KIPSILEVY
AK3 = MÄRKÄTILAAN SOVELTUVA KIPSILEVY
AKU1 = YLÄPOHJAAN LIIMATTAVA AKUSTOINTILEVY
AKU2 = YLÄPOHJAAN LIIMATTAVA ISKUNKESTÄVÄ AKUSTOINTILEVY

KK= KUIVAUSKAAPPI
PPP = PIKAPALOPOSTI
JK = JÄÄKAAPPI
APK = ASTIANPESUKONE

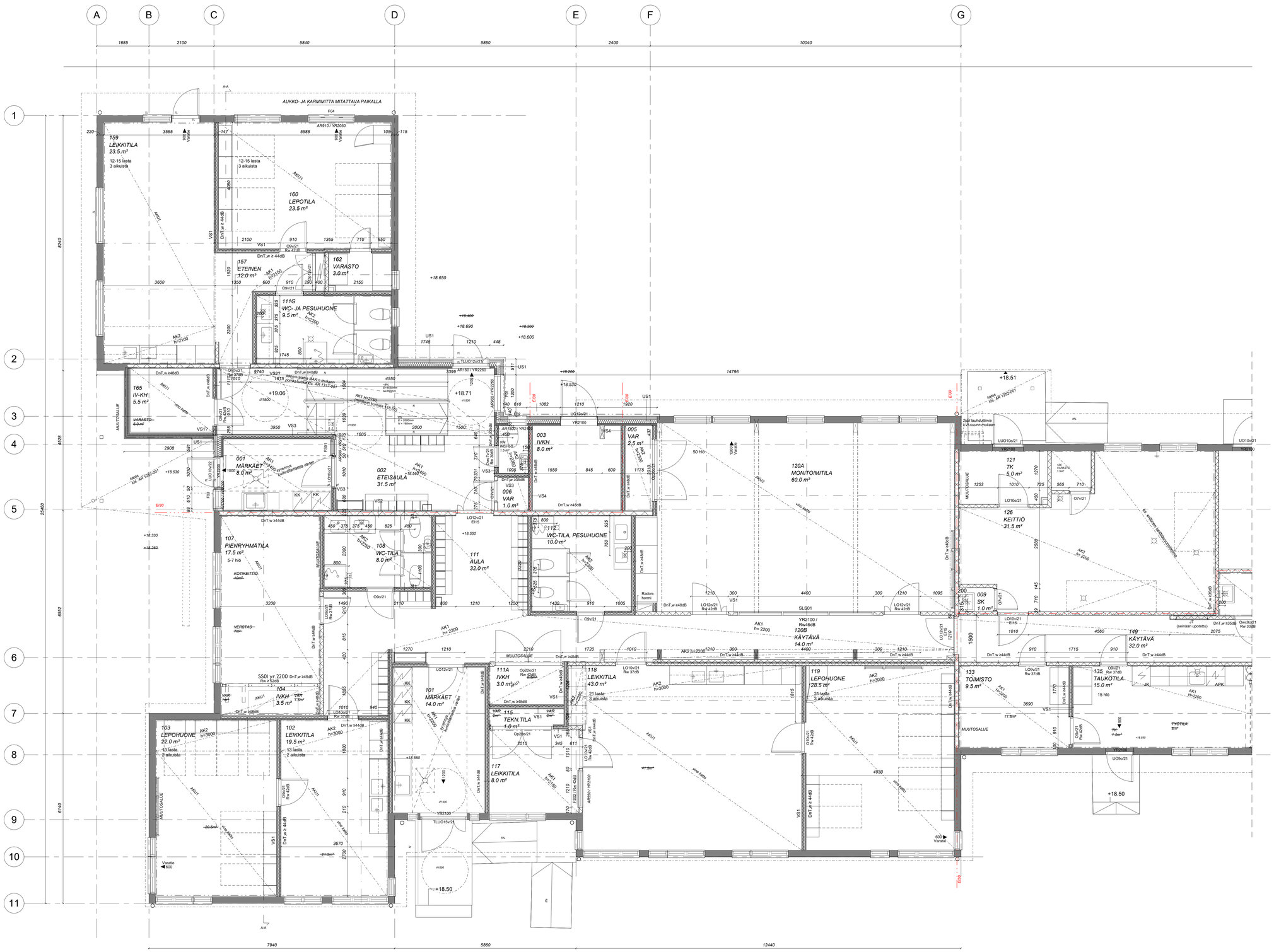

RAKENNUSTA EI OLE TARKEMITATTU
ENNEN MUUTOSTÖITÄ TAVARAN TILAUKSIA
MITAT TARKISTETTAVA PAIKAN PÄÄLLÄ

VAIN URAKKALASKENTAA VARTEN

Kaupungnosa / Kylä: 57 KARAKALLIO	Korttelij / Tila: 57050	Tontti / Rno: I	Viranomaisten merkintöjä
Rakennuksenimenpide: LAAJENNUS			Tasokoordinaattijärjestelmä/Korkeusjärjestelmä: N2000 / ETRS-GK26FIN — Juokseva numero: 2
Rakennuksen numero / Rakennusten numerot / Rakennustunnus / Rakennustunnukset: –			Suunnitteluvaihe: Työpiirustus
Rakennuskohde: LEPPÄSILLAN PÄIVÄKOTI Pääskyskuja II 02620 ESPOO			Piirustuksen sisältö: POHJAPIIRUSTUS — I:50 I KRS A-LOHKO
Suunnittelijan yhteystiedot: yritys, osoite ja puhelinnumero **Arkkitehtitoimisto ALA Oy** Albertinkatu 36 A 00180 Helsinki Tel. +358 9 4339 7330 www.ala.fi - info@ala.fi			Suunnittelulaja ja piirustuksen tunnus: AR I03_00I_A
			Tiedosto: AR I03_00I_A.pdf — Projekti n:o: 2403
PS tark.,hyväks. allekirjoitus: Sampo Honkala, Arkkitehti SAFA			
Piir.: NSi			Päiväys: 14.02.2025