# Liikunta ja urheilu, maksut 1.1.2027

Versio hyväksytty xx.xx.xxxx

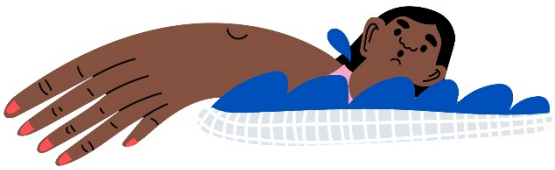

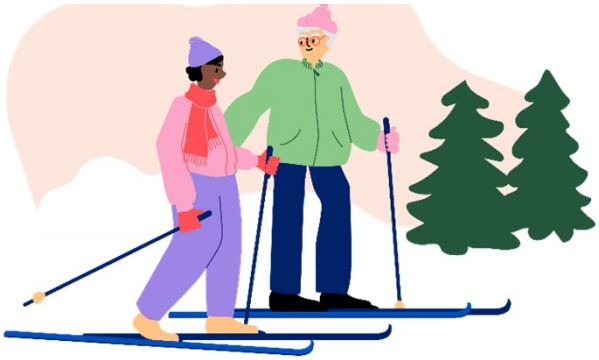

# Sisällys

1. Yleiset ohjeet ....3
1.1 Maksut ....4
1.1.1 Alennetut hintaryhmät ....4
1.1.2 Maksuton käyttö ....4
1.1.3 Muut maksut ....5
1.2 Tilojen hintaryhmät ....5
1.2.1 Hintaryhmä 1 ....5
1.2.2 Hintaryhmä 2 ....6
1.2.3 Aukioloaikojen ulkopuolinen käyttö ....6
1.2.4 Maksuton liikuntatilojen käyttö ....6
1.2.5 Mainokset ja myyntitoiminta ....6
1.3 Venepaikkamaksut ....6
2. Maksut ....7
2.1 Uimahallit ....7
Taulukko 1 Uintimaksut ....7
Taulukko 2 Leppävaaran maauimala ....9
Taulukko 3 Uintiystäväetuus ....9
Taulukko 4 Vapaaharjoittelu uimahallien kuntosaleilla ....9
2.1.1 Alennetut hintaryhmät ....10
2.1.2 Uimahallin ilmaiskäyttö ....11
2.1.3 Myytävät tuotteet ....12
2.2 Kuntosalit ....12
Taulukko 5 Vapaaharjoittelu ....12
2.2.1 Alennetut hintaryhmät ....13
2.3 Ohjatut liikuntapalvelut ....13
Taulukko 6 Ohjatut liikuntapalvelut ....14
2.4 Talviuintiranneke pukutiloihin ....14
3. Tilavuokrat ....15
3.1 Uimahallit ....15
Taulukko 7 Uimahallin vuokraaminen ....15
Taulukko 8 Tilaussaunat ....15
3.2 Liikuntahallit ....16
Taulukko 9 Espoonlahden, Leppävaaran, Matinkylän, Opinmäen ja Tapiolan liikuntahallit ....16
Taulukko 10 Tapiolan liikuntahalli ....16
Taulukko 11 Kannusillanmäen liikuntahalli ....16
Taulukko 12 Tuulimäen liikuntahalli ....16
3.3 Kuntosalit ....17
Taulukko 13 Kuntosalit ....17
3.4 Koulujen liikuntasalit ....17
Taulukko 14 Koulujen liikuntasalit ....17

3.5 Jalkapallohallit ....18
Taulukko 15 Laaksolahden jalkapallohalli ....18
Taulukko 16 Tapiolan jalkapallohalli ....18
3.6 Jäähallit ....19
Taulukko 17 Jäähallit ....19
3.7 Ulkokentät ....19
Taulukko 18 Nurmikentät, jalkapallo- ja hiekkatekonurmet sekä yleisurheilukentät ....19
Nurmikentät, jalkapallo- ja hiekkatekonurmet sekä yleisurheilukentät, hinnat eivät sisällä arvonlisäveroa ....19
Taulukko 19 Jääkiekkokaukalot ja tekojäät erillispäätöksellä ....19
Jääkiekkokaukalot ja tekojäät ~~erillispäätöksellä~~ ajalla 1.12.–28.2., hinnat eivät sisällä arvonlisäveroa ..19
Taulukko 20 Hiihtoalue ....20
Leppävaaran urheilupuisto, kilpailut, €/h ....20
3.8 Muut kentät ....20
Taulukko 21 Muut kentät ....20
3.9 Ulkotenniskentät ....21
Taulukko 22 Ulkotenniskentät ....21
3.10 Puistojumppa-alueet ....21
Taulukko 23 Puistojumppa-alueet ....21
3.11 Heittoalue ....21
Taulukko 24 Heittoalue ....21
3.10 Kokoustilat ....22
Taulukko 25 Kokoustilat ....22
3.11 Mainospaikat ....22
4. Venepaikkamaksut ....22
4.1 Laituri, traileri -, talvipaikkamaksut ja Ämmäsmäen säilytyspaikkamaksut ja muut venesatamatoimintoihin liittyvät maksut ....22
Taulukko 26 Laituripaikkamaksut ....23
Taulukko 27 Talvipaikka ....23
Taulukko 28 Ämmäsmäki, veneen säilytyspaikka, pukkipaikat ....24
Taulukko 29 Ämmäsmäki, veneen säilytyspaikka, traileripaikat ....24
Taulukko 30 Muut veneilyyn liittyvät maksut ....24
Taulukko 31 Saaristokuljetukset ....25

# 1. Yleiset ohjeet

**Maksut on laadittu kaupunginvaltuuston antamien yleisten perusteiden mukaan.**
Hinnaston hinnat ovat arvonlisäverottomia. Arvonlisävero lasketaan näiden hintojen päälle lain edellyttämällä tavalla.

## 1.1 Maksut

Yksittäisiltä henkilöiltä ja erillisistä tilaisuuksista perittävät maksut. Perushintaa käytetään, jos ei kuulu alennettuun, ystävä- tai maksuttomaan hintaryhmään.

### 1.1.1 Alennetut hintaryhmät

Alennetun hintaryhmän hintaa noudatetaan yksilöhinnoissa silloin, kun kysymyksessä ovat:

- eläkeläiset
- 7–17-vuotiaat
- opiskelijat
- työttömät työnhakijat
- varusmiehet
- siviilipalveluksessa olevat
- kriisinhallintaveteraanit
- erityisliikkujan rannekkeeseen tai erityisliikkujan uimarannekkeeseen oikeutetut

**Erityisliikkujan rannekkeeseen** on oikeus niillä henkilöillä, joilla on EU:n vammaiskortti, näkövammaiskortti, liikkumisesteisen pysäköintitunnus tai myönnetty kuljetuspalvelu. Tämän lisäksi oikeus on niillä, joilla on voimassa oleva ennen 1.1.2026 tehty päätös erityisryhmien uima- tai kuntosalirannekkeesta. Oikeuden voi saada myös soveltavan liikuntaneuvonnan kautta.
**Erityisliikkujan uimarannekkeeseen** on kaikilla edellä mainituilla oikeus ja tämän lisäksi niillä, joilla on seuraavat Kela-kortin tunnukset: 103, 109, 110, 111, 112, 188, 202, 203, 206, 303

#### 1.1.1.1 Ystävähintaryhmä +68

+68 sporttirannekkeen haltija voi ottaa mukaansa uimaan tai kuntosalille yhden uinti- ja kuntosaliystävän. Myös alle 18-vuotiaat voivat toimia ystävänä, mutta kuntosalien alaikäraja on 15-vuotta. Uinti- ja kuntosaliystävä maksaa 50 % itselle kuuluvasta kertalipusta.

### 1.1.2 Maksuton käyttö

#### 1.1.2.1 Seniorit + 68

~~+68 sporttiranneke on maksuton eikä siitä peritä kertaluontoista rannekemaksua.~~ +68 sporttiranneketuote on maksuton. Uudesta rannekkeesta peritään hinnaston mukainen rannekemaksu. Kadonneen rannekkeen uusimisesta peritään hinnaston mukainen maksu. Ranneke mahdollistaa uimahallikäynnit, kuntosalien vapaaharjoittelukäynnit, ohjatun liikunnan seniori- ja erityisryhmäpalvelut sekä saaristoveneen reittiliikenteen. Rannekkeen voi saada kuluvan vuoden aikana 68 vuotta täyttävä tai sitä vanhempi espoolainen.

#### 1.1.2.2 Erityisliikkujan rannekkeen tai erityisliikkujan uimarannekkeen haltijan uintiystävä

Erityisliikkujan rannekkeen tai erityisliikkujan uimarannekkeen haltijan täysi-ikäinen ystävä pääsee maksutta uimaan espoolaisiin uimahalleihin yhdessä rannekkeen haltijan kanssa. Uintiystävä voi tulla mukaan myös silloin, kun rannekkeen haltijalla on rannekkeessa avustajatunnus ja avustaja mukanaan.

#### 1.1.2.3 Erityisliikkujan rannekkeen haltijan kuntosaliystävä

Erityisliikkujan rannekkeen haltijan täysi-ikäinen ystävä pääsee maksutta kuntosalille espoolaisiin kuntosaleihin yhdessä rannekkeen haltijan kanssa. Kuntosaliystävä voi tulla mukaan myös silloin, kun rannekkeen haltijalla on rannekkeessa avustajatunnus ja avustaja mukanaan.

#### 1.1.2.4 Omaishoitajat

Omaishoitajille, joiden hoidettava on espoolainen, uimahallikäynnit ja kuntosalien vapaaharjoittelukäynnit ovat maksuttomia.

#### 1.1.2.5 Espoon kaupungin henkilökunnan uimahallikäynnit

Espoon kaupungin henkilökunnan uimahallikäynnit ovat maksuttomia (100 käyntiä vuodessa), erillisen veroviranomaisen hyväksymän ohjeen mukaisesti.

### 1.1.3 Muut maksut

Liikuntapaikan tavanomaisesta toiminnasta ja varustuksesta poikkeavia tapahtumia ja kilpailuja järjestettäessä laskutetaan palveluista erikseen esim. kuljetukset, materiaalit ja työpalkat sosiaalikuluineen.

Muiden tilaisuuksien sekä huomattavien urheilukilpailujen maksut määritellään erillisellä päätöksellä.

## 1.2 Tilojen hintaryhmät

Maksut ryhmitellään käyttäjäryhmittäin eri hintaryhmiin.
Tiloista maksetaan täysi hinta (hintaryhmä 3), ellei toiminta kuulu hintaryhmään 1 tai 2.
Peruuttamattomasta vuorosta peritään täysi hinta.

### 1.2.1 Hintaryhmä 1

- espoolaisten rekisteröityjen liikuntaseurojen, yhdistysten ja yhteisöjen alle 21-vuotiaiden liikuntatoiminta
- espoolaiset osakeyhtiömuodossa toimivat alle 21-vuotiaiden joukkueet
- espoolaiset erityisliikunta- ja eläkeläisjärjestöt
- urheilun eri lajiliittojen alle 21- vuotiaiden liikuntatoiminta

- työväenopiston liikunnan kurssitoiminta siltä osin kuin se kohdistuu nuoriin, eläkeläisiin ja erityisryhmiin
- espoolaiset nuoriso- ja opiskelijajärjestöt, alle 21-vuotiaiden liikuntatoiminta
- espoolaiset yksityiskoulut ja yksityiset päiväkodit

### 1.2.2 Hintaryhmä 2

- espoolaisten rekisteröityjen liikuntaseurojen, yhdistysten ja yhteisöjen aikuisten liikuntatoiminta
- espoolaiset osakeyhtiömuodossa toimivat aikuisten joukkueet
- urheilun eri lajiliittojen aikuisten liikuntatoiminta

Käyttövuoron peruutus on tehtävä kirjallisesti sähköpostilla osoitteeseen liikuntapaikkavaraukset@espoo.fi vähintään viisi (5) vuorokautta ennen vuoron ajankohtaa. Peruutusajan laskeminen alkaa seuraavasta arkipäivästä. Peruuttamattomasta käyttövuorosta laskutetaan täysi hinta.

Liikunnan ja urheilun tulosyksiköllä on oikeus peruuttaa myöntämiään käyttövuoroja joko kokonaan tai tilapäisesti.

### 1.2.3 Aukioloaikojen ulkopuolinen käyttö

Liikuntapaikkojen aukioloaikojen ulkopuolisesta käytöstä laskutetaan erikseen sovittava hinta.

### 1.2.4 Maksuton liikuntatilojen käyttö

Sotaveteraanien, siviiliveteraanien sekä kaupungin työterveyshuollon varaamat henkilökunnan kuntoutukseen myönnettävät käyttövuorot ovat maksuttomia.

Ilmaiskäytön piiriin kuuluvat Espoon kaupungin päiväkodit, peruskoulut, lukiot, Espoon seudun koulutuskuntayhtymän oppilaitosten liikuntatunnit, ostopalvelupäiväkodit ja perhepäivähoitajien lapsiryhmät.

### 1.2.5 Mainokset ja myyntitoiminta

Liikuntapaikoilla ja -alueilla käyttäjän toimesta järjestettävä mainostaminen ja myyntitoiminta on sallittua ainoastaan liikuntapalveluiden luvalla. Maksuperusteista on sovittava erikseen. / Tapahtumien aikana toteutettavasta erillismainonnasta on sovittava erikseen.

## 1.3 Venepaikkamaksut

Venepaikkamaksu määräytyy venepaikan koon mukaan.
Veneen talvipaikkamaksu veloitetaan erikseen ja se määräytyy talvipaikan koon mukaan.
Veneen säilytyspaikkamaksu veloitetaan erikseen ja se määräytyy säilytyspaikan koon mukaan.
Venekerhojen maksut määräytyvät käytettävissä olevien laiturisivumetrien perusteella, €/m.

Venekerhojen talvipaikkamaksut määräytyvät käytettävissä olevan talvipaikan alueen koon mukaan €/m2.

# 2. Maksut

## 2.1 Uimahallit

Kuva: Ronja Määttä

**Taulukko 1 Uintimaksut**

| Uintimaksu €, hinnat eivät sisällä arvonlisäveroa | **Perushinta** | **Alennetut hintaryhmät** |
|---|---|---|
| **Kertamaksu** | 5,90 | 3,61 |
| **10 kpl sarjaranneke**, (10 kpl sarjarannekkeen ensimmäisen oston yhteydessä saa yhden ylimääräisen uintikäynnin). | 50,22 | 27,40 |
| **25 kpl sarjaranneke** | 110,13 | 50,22 |
| ~~**Aamu-uinti klo 6.00–8.30**~~ **(poistuu)** | ~~5,02~~ | ~~3,17~~ |
| **Uimahallien kausiranneke (120 pv)** | 164,32 | 86,78 |

| | | |
|---|---|---|
| **Harjoitteluranneke (~~365 pv~~ koko vuosi, tarkoittaa molempia kausia)**,<br>joka oikeuttaa urheiluseuran vuoroille<br>(alle 21 v lisenssiurheilija) * | 36,56 | |
| **Harjoitteluranneke (syyskausi 1.8.–31.12. - tai kevätkausi 1.1.–30.6.)**,<br>joka oikeuttaa urheiluseuran vuoroille<br>(alle 21 v lisenssiurheilija) * | 18,24 | |
| **Harjoitteluranneke (~~365 pv~~ koko vuosi, tarkoittaa molempia kausia)**,<br>joka oikeuttaa urheiluseuran vuoroille<br>(yli 21 v lisenssiurheilija) ** | 73,13 | |
| **Harjoitteluranneke (syyskausi 1.8.–31.12. - tai kevätkausi 1.1.–30.6.)**,<br>joka oikeuttaa urheiluseuran vuoroille<br>(yli 21 v lisenssiurheilija) ** | 36,56 | |
| **Liikkeelle-ranneke** | 58,15 | |
| **Erityisliikkujan ranneke** | 52,86 | |
| **Erityisliikkujan uimaranneke** | 36,56 | |
| **Maauimalan perheranneke**, kertakäynti:<br>2 aikuista + 2 lasta (7–17 v.) | 17,36 | |
| **Maauimalan perheranneke**, kertakäynti:<br>1 aikuinen + 2 lasta (7–17 v.) | 12,78 | |
| **Rannekemaksu sarja- ja kausituotteista** | 7,97 | |

***** Harjoitteluranneke (oikeuttaa urheiluseuran harjoitusvuoroissa käymiseen) myönnetään espoolaista seuraa edustaville alle 21-vuotiaille uintilajien lisenssiurheilijoille, sekä alle 21-vuotiaille SM-sarjan vesipalloilijoille a´ **36,56 € /vuosi** (syys- ja kevätkausi a´ **18,24**).

** Harjoitteluranneke (oikeuttaa urheiluseuran harjoitusvuoroissa käymiseen, edellytetään myös uimahallien aukioloaikojen ulkopuolisiin harjoituksiin) myönnetään espoolaista seuraa edustaville yli 21-vuotiaille uimareille sekä muiden uimahallissa harjoitettavien lajien aikuisurheilijoille. ´ **73,13 € /vuosi**, syys- ja kevätkausi a´ **36,56**. (Uimahallien aukioloaikojen ulkopuolisille harjoitusvuoroille alle 21-vuotiaille hinta on 36,56 eur/vuosi).

**Taulukko 2 Leppävaaran maauimala**

| Leppävaaran maauimala, hinnat eivät sisällä arvonlisäveroa | **Perushinta** | **Alennetut hintaryhmät** |
|---|---|---|
| **Kertamaksu** | 6,87 | 4,14 |
| **Aamu-uinti klo 6.00–8.30**, kertamaksu | 5,90 | 3,61 |
| **Kuntosali + uinti**, kertamaksu | 7,75 | 5,02 |

**Taulukko 3 Uintiystäväetuus**

| Ystäväetuus +68 Sporttirannekkeella**,** hinnat eivät sisällä arvonlisäveroa | **Perushinta** | **Alennetut hintaryhmät** |
|---|---|---|
| **Ystäväetuus +68 Sporttirannekkeella uimahallit**, +68 Sporttirannekkeen ystävä maksaa oman maksuryhmän kertalipusta 50 % | 2,95 | 1,81 |
| **Ystäväetuus +68 Sporttirannekkeella maauimala**, +68 Sporttirannekkeen ystävä maksaa oman maksuryhmän kertalipusta 50 % | 3,44 | 2,07 |
| **Ystäväetuus Erityisliikkujan rannekkeen ja erityisliikkujan uimarannekkeen haltijan ystävälle** | maksuton | maksuton |

**Taulukko 4 Vapaaharjoittelu uimahallien kuntosaleilla**

| Vapaaharjoittelu uimahallien kuntosaleilla (sisältää uinnin), hinnat eivät sisällä arvonlisäveroa | **Perushinta** | **Nuoret 15* - 17 v. ja alennetut hintaryhmät** |
|---|---|---|
| **Kertamaksu** | 6,87 | 4,58 |
| **10 kerran sarjaranneke**, (10 kpl sarjarannekkeen ensimmäisen oston yhteydessä saa yhden ylimääräisen uinti- ja kuntosalikäynnin). | 63,44 | 36,56 |
| **25 kerran sarjaranneke** | 140,97 | 73,04 |
| **Rannekemaksu sarja- ja kausituotteista** | 7,97 | |
| **Ystäväetuus kuntosalille +68 Sporttirannekkeella** (uinti + kuntosali), +68 Sporttirannekkeen ystävä maksaa oman maksuryhmän kertalipusta 50 % | 3,44 | 2,29 |

| | | |
|---|---|---|
| **Ystäväetuus Erityisliikkujan rannekkeen haltijan ystävälle** | maksuton | maksuton |

* kuluvan vuoden aikana 15 vuotta täyttävät.

Sarjarannekkeet ovat voimassa vuoden ostopäivästä.

### 2.1.1 Alennetut hintaryhmät

- eläkeläiset (voimassa oleva eläkekortti tai muu virallinen todistus eläke-etuuden piiriin kuulumisesta, enintään 1 kk vanha)
- varusmiehet varusmieskortilla, siviilipalvelusta suorittavat siviilipalvelustodistuksella ja kriisinhallintaveteraanit kriisinhallintaveteraanikortilla
- työttömät työnhakijat (viimeisin maksutosite suoritetusta etuudesta, enintään 1 kk vanha)
- opiskelijat opiskelijakortilla
- lapset ja nuoret 7–17 v.
- erityisliikkujan rannekkeeseen (uima- ja kuntosalituotteet) tai erityisliikkujan uimarannekkeeseen (uimatuotteet) oikeutetut

#### 2.1.1.1 Liikkeelle-ranneke

Liikkeelle rannekkeen voi ostaa alennettuun hintaryhmään kuuluvat. Tuotteen hinta on 58,15 euroa (hinta ei sisällä arvonlisäveroa) ja se on voimassa 120 päivää. Lisäksi tulee ostaa fyysinen ranneke, johon tuote ladataan. Rannekkeen hinta on 7,97 euroa (hinta ei sisällä arvonlisäveroa). Rannekkeella pääsee kaupungin uimahalleihin, maauimalaan ja kuntosalien vapaaharjoitteluvuoroille rajoitettuina aikoina ikärajojen ja sääntöjen mukaisesti (kuntosalien alaikäraja on kuluvana vuonna 15 vuotta täyttävät):

- arkisin klo 6–8 sekä 11–15
- viikonloppuisin klo 18–21

#### 2.1.1.2 Erityisliikkujan ranneke

Erityisliikkujan rannekkeen hinta on 52,86 € /vuosi (hinta ilman arvonlisäveroa). Hinta sisältää kulloinkin voimassa olevan arvonlisäveron. Ranneke on voimassa vuoden ostopäivästä laskettuna. Erityisliikkujan ranneke on kausituote espoolaisille, joilla on diagnoosista riippumaton pysyvän pitkäaikaissairauden tai vamman aiheuttama merkittävä toimintarajoite. Rannekkeella pääsee Espoon kaupungin uimahalleihin ja kaikkien Espoon kaupungin kuntosalien vapaaharjoitteluvuoroille ikärajojen ja sääntöjen mukaisesti. Kuntosalien alaikäraja on kuluvana vuonna 15 vuotta täyttävät. Ranneketta myydään uimahallien kassoilta. Rannekkeen haltijan tulee olla espoolainen. Tuotteeseen kuuluu ystäväetuus sekä mahdollisuus avustajatunnuksen lisäämiseen. Lisäksi tulee ostaa fyysinen ranneke, johon tuote ladataan. Rannekkeen hinta on 7,97 euroa (hinta ilman arvonlisäveroa). Tuote voidaan ladata myös jo omistamaasi uimahallien ja kuntosalien rannekkeeseen.

Erityisliikkujan uimarannekkeen myöntämisperusteet:

- EU:n vammaiskortti
- Näkövammaiskortti
- Liikkumisesteisen pysäköintitunnus

- Myönnetty kuljetuspalvelu
- Voimassa oleva ennen 1.1.2026 tehty päätös erityisryhmien uimarannekkeesta.

Lisäksi rannekkeen voi hankkia soveltavan liikuntaneuvonnan kautta myönnetyllä osto-oikeudella.

#### 2.1.1.3 Erityisliikkujan uimaranneke

Erityisliikkujan uimarannekkeen hinta on 36,56 € /vuosi (hinta ilman arvonlisäveroa). Hinta sisältää kulloinkin voimassa olevan arvonlisäveron. Ranneke on voimassa vuoden ostopäivästä laskettuna. Ranneke on voimassa Espoon kaupungin uimahalleissa ja maauimalassa. Ranneketta myydään uimahallien kassoilta. Rannekkeen haltijan tulee olla espoolainen. Tuotteeseen kuuluu ystäväetuus sekä mahdollisuus avustajatunnuksen lisäämiseen. Lisäksi tulee ostaa fyysinen ranneke, johon tuote ladataan. Rannekkeen hinta on 7,97 euroa (hinta ilman arvonlisäveroa). Tuote voidaan ladata myös jo omistamaasi uimahallien ja kuntosalien rannekkeeseen.

Erityisliikkujan uimarannekkeen myöntämisperusteet
- EU:n vammaiskortti
- Näkövammaiskortti
- Liikkumisesteisen pysäköintitunnus
- Myönnetty kuljetuspalvelu
- Seuraavat Kela-kortin tunnukset: 103, 109, 110, 111, 112, 188, 202, 203, 206, 303
- Voimassa oleva ennen 1.1.2026 tehty päätös erityisryhmien uimarannekkeesta.

Lisäksi rannekkeen voi hankkia soveltavan liikuntaneuvonnan kautta myönnetyllä osto-oikeudella.

#### 2.1.1.4 Avustajatunnus erityisliikkujan rannekkeeseen tai uimarannekkeeseen

Erityisliikkujan rannekkeeseen ja uimarannekkeeseen voi saada avustajatunnuksen näkövammaiskortin ja EU-vammaiskortin A-merkinnällä. Avustajatunnuksella uimahalliin tai kuntosalille pääsee maksutta mukaan myös täysi-ikäinen avustaja. Avustaja auttaa rannekkeen käyttäjää pukeutumisessa, peseytymisessä sekä liikkumisessa koko käynnin ajan. Avustajatunnus merkitään rannekkeen oston yhteydessä.

#### 2.1.1.5 +68-sporttirannekkeen avustajatunnus

Sporttirannekkeeseen on mahdollista saada avustajatunnus, jolla Espoon kaupungin uimahalliin/kuntosaliin pääsee maksutta aikuinen avustaja. Avustaja auttaa pukeutumisessa, peseytymisessä sekä liikkumisessa koko harjoittelun ajan. Avustajatunnuksen voi saada näkövammaiskortin ja EU-vammaiskortin A-merkinnällä. Avustajatunnus merkitään rannekkeen oston yhteydessä.

### 2.1.2 Uimahallin ilmaiskäyttö

- eläkeläiset, jotka saavat kansaneläkettä täysimääräisenä
- alle 7-vuotias lapsi maksavan täysi-ikäisen saattajan kanssa
- Espoon kaupungin päiväkotien uinninopetusryhmät (sis. myös ostopalvelupäiväkodit)
- espoolaiset peruskoulujen uinninopetusryhmät
- sotaveteraanit (rintamasotilas tai rintamapalvelustunnus esitettävä)
- erityisliikkujan rannekkeen tai erityisliikkujan uimarannekkeen haltijan täysi-ikäinen

uintiystävä yhdessä rannekkeen haltijan kanssa
- Espoon kaupungilta omaishoidontukea saavat omaishoitajat (palkkalaskelma esitettävä)
- Avustajat, jotka on todennettu (näkövammaiskortin ja EU-vammaiskortin A-merkinnällä) erityisliikkujan rannekkeeseen, erityisliikkujan uimarannekkeeseen tai +68 Sporttirannekkeeseen.

#### 2.1.2.1 Uintiystävä

Erityisliikkujan rannekkeen tai erityisliikkujan uimarannekkeen haltijan täysi-ikäinen ystävä pääsee maksutta uimaan espoolaisiin uimahalleihin yhdessä rannekkeen haltijan kanssa. Uintiystävä voi tulla mukaan myös silloin, kun rannekkeen haltijalla on rannekkeessa avustajatunnus ja avustaja mukanaan.

### 2.1.3 Myytävät tuotteet

Hinnat eivät sisällä arvonlisäveroa.
- laudeliina 0,40 €
- uima-asu 12,35 €
- HUR-kortti 8,37 €

## 2.2 Kuntosalit

**Taulukko 5 Vapaaharjoittelu**

| Vapaaharjoittelu muilla kuin uimahallien kuntosaleilla, hinnat eivät sisällä arvonlisäveroa | **Perushinta** | **Alennetut hintaryhmät** |
|---|---|---|
| **Kausiranneke (30 pv)** | 25,55 | 16,48 |
| **Kausiranneke (180 pv)** | 100,44 | 50,22 |
| **Kausiranneke (365 pv)** | 182,64 | 91,28 |
| **Rannekemaksu** | 7,97 | |
| **Omaishoitaja espoolaiselle** | maksuton | maksuton |

Kuva: Taru Turpeinen

### 2.2.1 Alennetut hintaryhmät

- eläkeläiset (voimassa oleva eläkekortti tai muu virallinen todistus eläke-etuuden piiriin kuulumisesta, enintään 1 kk vanha)
- varusmiehet varusmieskortilla, siviilipalvelusta suorittavat siviilipalvelustodistuksella ja kriisinhallintaveteraanit kriisinhallintaveteraanikortilla
- työttömät työnhakijat (viimeisin maksutosite suoritetusta etuudesta, enintään 1 kk vanha)
- opiskelijat opiskelijakortilla
- Erityisliikkujan rannekkeen etuisuuteen kuuluvat
- kuluvan vuoden aikana 15 vuotta täyttävät - 17-vuotiaat
- +68 Sporttirannekkeen ystävät yhdessä rannekkeen haltijan kanssa

#### 2.2.1.2 Erityisliikkujan ranneke

Katso aiemmin merkityt tiedot otsikon **2.1 Uimahallit** alta.

## 2.3 Ohjatut liikuntapalvelut

Hinnat eivät sisällä arvonlisäveroa.

Uimahallipalveluja käyttävien on maksettava erikseen uimahallin sisäänpääsymaksu. Ohjauspalveluiden kurssimaksujen hinnoittelu on kohderyhmäperusteinen, ei henkilöperusteinen.

Ohjatun liikunnan seniori- ja erityisryhmäpalvelut ovat käytettävissä +68 sporttirannekkeella. Ohjattuihin liikuntakursseihin on ilmoittautuminen.

**Taulukko 6 Ohjatut liikuntapalvelut**

Perushintaa käytetään, mikäli ei kuulu Muut kohderyhmät -hintaan.

| Ohjatut liikuntapalvelut, hinnat eivät sisällä arvonlisäveroa | **Perushinta** | **Muut kohderyhmät*** |
|---|---|---|
| **Kurssimaksu kevät- tai syyskaudelta,** 1 h/viikko/kausi | 48,46 | 22,03 |
| **Loppukauden kurssimaksu kevät- tai syyskaudelta** (voimassa, kun kyseistä kautta on voimassa 6 viikkoa), 1 h/viikko/kausi | 26,43 | 17,62 |
| **~~Kertamaksu ohjauspalveluihin uimahalleilla~~ Kertamaksu uimahalleilla, ohjattu liikunta** | 2,29 | 2,29 |
| **Liikuntaneuvonta** | maksuton | maksuton |
| **Lyhytkurssit, ~~7 krt.~~ enintään 7 krt.** | 23,80 | 18,24 |

* Muut kohderyhmät: Alle 18-vuotiaat lapset ja nuoret, eläkeläiset ja erityisryhmät kyseiselle kohderyhmälle merkitylle kurssille sekä opiskelijat ja työttömät työikäisten kohderyhmälle merkitylle kurssille.

Ohjatut, avoimet liikuntaryhmät ovat maksuttomia, paitsi uimahalleilla. Uimahalleilla järjestettäviin avoimiin liikuntaryhmiin maksuna on uimahallin sisäänpääsymaksu ja mahdollinen kertamaksu. Kertamaksua ohjauspalveluihin uimahalleilla ei peritä +68 sporttirannekkeella.

Hydrohex-virtuaalivesijumppapalvelu on maksuton.

## 2.4 Talviuintiranneke pukutiloihin

Talviuintirannekkeen maksu pukutiloihin hinta 26,43 euroa/ kausi (hinta ei sisällä arvonlisäveroa). Ranneke on käytössä meriuimarantojen pukutiloissa, pois lukien Laajalahti. Rannekkeen lunastus uimahallista: 7,97 eur/kpl (hinta ei sisällä arvonlisäveroa).

# 3. Tilavuokrat

Tilavuokrien laskutus tapahtuu pääsääntöisesti kausilaskutuksena.

## 3.1 Uimahallit

**Taulukko 7 Uimahallin vuokraaminen**

| Uimahallin vuokraaminen, hallin käyttökorvaus, hinnat eivät sisällä arvonlisäveroa | **Hintaryhmä 1** | **Hintaryhmä 2** | **Hintaryhmä 3** |
|---|---|---|---|
| **Kilpailut**, Espoonlahti, Leppävaara, Matinkylä | 182,64 | 182,64 | 328,10 |
| **Kilpailut**, Leppävaaran maauimala | 502,20 | 502,20 | 502,20 |
| **Ratamaksu**, €/h | 3,26 | 8,99 | 36,04 |
| **Opetusallas (koko allas)**, €/h | 3,26 | 8,99 | 36,04 |
| **Opetusallas (puoli allasta)**, €/h | 1,63 | 4,94 | 17,97 |
| **Hyppyaltaan osa**, €/h | 17,53 | 17,53 | 35,24 |
| **Vesivoimistelu/terapia-allas** (ei sisällä uimahallin sisäänpääsymaksua), €/h | 21,85 | 43,88 | 109,52 |
| **Aukioloajan ulkopuolinen käyttö** (ei henkilökuntaa), €/h | 54,71 | 109,52 | 219,38 |
| ~~**Aukioloajan ulkopuolinen käyttö Olarin uimahalli** (ei henkilökuntaa), €/h~~ **(poistuu)** | | | ~~27,40~~ |

**Taulukko 8 Tilaussaunat**

| Tilaussaunat, hinnat eivät sisällä arvonlisäveroa | **Urheiluseurat** | **Muut espoolaiset** |
|---|---|---|
| **Varausmaksu** | 28,21 | 28,21 |
| **Varausmaksun lisäksi €/h** | 9,64 | 20,16 |
| **Espoonlahden takkahuone ja sauna, varausmaksu** | 28,21 | 28,21 |
| **Espoonlahden takkahuone ja sauna, varausmaksun lisäksi €/h** | 16,10 | 28,21 |

Saunamaksu sisältää uimahallin sisäänpääsymaksun.

## 3.2 Liikuntahallit

**Taulukko 9 Espoonlahden, Leppävaaran, Matinkylän, Opinmäen ja Tapiolan liikuntahallit**

| Espoonlahti, Leppävaara, Matinkylä, Opinmäki ja Tapiola, hinnat eivät sisällä arvonlisäveroa | **Hintaryhmä 1** | **Hintaryhmä 2** | **Hintaryhmä 3** |
|---|---|---|---|
| **Hallivuokra**, €/h | 16,39 | 28,90 | 158,94 |
| **1/3 tila***, €/h | 5,46 | 10,93 | 53,74 |

***Espoonlahden, Leppävaaran, Matinkylän ja Opinmäen liikuntahallit** on jaettavissa väliseinillä kolmeen osaan.

**Taulukko 10 Tapiolan liikuntahalli**

| Tapiolan liikuntahalli, hinnat eivät sisällä arvonlisäveroa | **Hintaryhmä 1** | **Hintaryhmä 2** | **Hintaryhmä 3** |
|---|---|---|---|
| **½ tila, €/h** | 8,28 | 16,48 | 79,47 |
| **Judo, €/h** | 5,46 | 10,93 | 53,74 |

**Taulukko 11 Kannusillanmäen liikuntahalli**

| Kannusillanmäen liikuntahalli, hinnat eivät sisällä arvonlisäveroa | **Hintaryhmä 1** | **Hintaryhmä 2** | **Hintaryhmä 3** |
|---|---|---|---|
| **Palloilusali, yleisurheilutila, €/h** | 10,93 | 21,85 | 109,52 |
| **Judosali ja heittotila, €/h** | 5,46 | 10,93 | 53,74 |

**Taulukko 12 Tuulimäen liikuntahalli**

| Tuulimäen liikuntahalli, hinnat eivät sisällä arvonlisäveroa | **Hintaryhmä 1** | **Hintaryhmä 2** | **Hintaryhmä 3** |
|---|---|---|---|
| **Telinevoimistelusali,** €/h | 16,39 | 28,90 | 158,94 |
| **Telinevoimistelusali ½ sali,** €/h | 8,19 | 14,45 | 79,47 |

| | | | |
|---|---|---|---|
| **Ammunta, miekkailu, pöytätennis, skeittihalli, judo, paini, nyrkkeily,** €/h | 5,46 | 10,93 | 53,74 |
| **Pöytätenniksen pöytäkohtainen maksu**, €/h | 5,46 | 5,46 | |

## 3.3 Kuntosalit

### Taulukko 13 Kuntosalit

| Kuntosalit, hinnat eivät sisällä arvonlisäveroa | **Hintaryhmä 1** | **Hintaryhmä 2** | **Hintaryhmä 3** |
|---|---|---|---|
| **Tilavuokra**, €/h | 10,93 | 21,85 | 109,52 |
| **Leppävaaran uimahallin peilisali**, €/h | 5,46 | 10,93 | 53,74 |

## 3.4 Koulujen liikuntasalit

### Taulukko 14 Koulujen liikuntasalit

| Koulujen liikuntasalit, hinnat eivät sisällä arvonlisäveroa | **Hintaryhmä 1** | **Hintaryhmä 2** | **Hintaryhmä 3** |
|---|---|---|---|
| **Salit alle 400 m2**, €/h | 5,46 | 10,93 | 53,74 |
| **Salit yli 400 m2**, €/h | 10,93 | 21,85 | 76,65 |
| **Yksityistilaisuus**, kaikki koulujen liikuntasalit (muu kuin liikuntakäyttö), €/h | | | 76,65 |

## 3.5 Jalkapallohallit

Kuva: Taru Turpeinen

**Taulukko 15 Laaksolahden jalkapallohalli**

| Laaksolahti, hinnat eivät sisällä arvonlisäveroa | **Hintaryhmä 1** | **Hintaryhmä 2** | **Hintaryhmä 3** |
|---|---|---|---|
| **Tilavuokra, koko halli**, €/h | 43,88 | 87,58 | 328,72 |
| **½ hallia**, €/h | 21,94 | 43,79 | 164,41 |

**Taulukko 16 Tapiolan jalkapallohalli**

| Tapiola (Esport Arena), hinnat eivät sisällä arvonlisäveroa | **Hintaryhmä 1** | **Hintaryhmä 2** | **Hintaryhmä 3** |
|---|---|---|---|
| **Koko halli**, €/h | 65,73 | 131,45 | 493,13 |
| **1/3 hallia**, €/h | 21,94 | 43,79 | 164,41 |

## 3.6 Jäähallit

### Taulukko 17 Jäähallit

| Jäähallit, hinnat eivät sisällä arvonlisäveroa | **Hintaryhmä 1** | **Hintaryhmä 2** | **Hintaryhmä 3** |
|---|---|---|---|
| **Tilavuokra**, €/h | 9,16 | 45,64 | 137 |

## 3.7 Ulkokentät

### Taulukko 18 Nurmikentät, jalkapallo- ja hiekkatekonurmet sekä yleisurheilukentät

| Nurmikentät, jalkapallo- ja hiekkatekonurmet sekä yleisurheilukentät, hinnat eivät sisällä arvonlisäveroa | **Hintaryhmä 1** | **Hintaryhmä 2** | **Hintaryhmä 3** |
|---|---|---|---|
| **Tilavuokra**, €/h | 5,46 | 21,85 | 87,67 |
| **½ kenttää**, €/h | 2,73 | 10,93 | 43,88 |
| **Leppävaaran stadion**, tilavuokra, €/h | 16,39 | 28,90 | 109,52 |
| **Lämmitetyt tekonurmet, koko kenttä (kausi 1.11.–31.3.)**, €/h | 65,73 | 65,73 | 219,38 |
| **Lämmitetyt tekonurmet, ½ kenttää (kausi 1.11.–31.3.)**, €/h | 32,86 | 32,86 | 109,52 |

### Taulukko 19 Jääkiekkokaukalot ja tekojäät erillispäätöksellä

| Jääkiekkokaukalot ja tekojäät ~~erillispäätöksellä~~ ajalla 1.12.–28.2., hinnat eivät sisällä arvonlisäveroa | **Hintaryhmä 1** | **Hintaryhmä 2** | **Hintaryhmä 3** |
|---|---|---|---|
| **Tilavuokra**, €/h | 5,46 | 10,93 | 54,80 |

**Taulukko 20 Hiihtoalue**

| Hiihtoalue, hinnat eivät sisällä arvonlisäveroa | **Hintaryhmä 1** | **Hintaryhmä 2** | **Hintaryhmä 3** |
|---|---|---|---|
| **Leppävaaran urheilupuisto, kilpailut**, €/h | 21,94 | 43,79 | 109,52 |

Kuva: Vessi Hämäläinen

## 3.8 Muut kentät

**Taulukko 21 Muut kentät**

| Muut kentät, hinnat eivät sisällä arvonlisäveroa | **Hintaryhmä 1** | **Hintaryhmä 2** | **Hintaryhmä 3** |
|---|---|---|---|
| **Hiekkakentät,** €/h | 5,46 | 10,93 | 27,40 |
| **Hiekkakentät,** alle 50x90 m, €/pv (muut kuin liikuntatilaisuudet) | | | 241,91 |

| | | | |
|---|---|---|---|
| **Hiekkakentät,** yli 50x90 m, €/pv (muut kuin liikuntatilaisuudet) | | | 338,73 |
| **Beach Volley,** €/h (Haukilahden ja Matinkylän uimarannat sekä Olarin koulun ja lukion kenttä) | 5,46 | 10,93 | 27,40 |

## 3.9 Ulkotenniskentät

### Taulukko 22 Ulkotenniskentät

| Ulkotenniskentät (2.5.–30.9.), hinnat eivät sisällä arvonlisäveroa | **Hinta** |
|---|---|
| **Yksittäisvuoro,** €/h<br><br>Varaukset ja maksu verkossa olevan varauskalenterin kautta. | 8,81 |

## 3.10 Puistojumppa-alueet

### Taulukko 23 Puistojumppa-alueet

| Puistojumppa-alueet, hinnat eivät sisällä arvonlisäveroa | **Hintaryhmä 1** | **Hintaryhmä 2** | **Hintaryhmä 3** |
|---|---|---|---|
| **Puistojumppa-alueet**, €/h | 4,58 | 9,16 | 22,82 |

## 3.11 Heittoalue

### Taulukko 24 Heittoalue

| Heittoalue, hinnat eivät sisällä arvonlisäveroa | **Hintaryhmä 1** | **Hintaryhmä 2** | **Hintaryhmä 3** |
|---|---|---|---|
| **Heittoalue,** €/h | 4,58 | 9,16 | 22,82 |

### 3.10 Kokoustilat

**Taulukko 25 Kokoustilat**

| Kokoustilat, hinnat eivät sisällä arvonlisäveroa | **Hintaryhmä 1** | **Hintaryhmä 2** | **Hintaryhmä 3** |
|---|---|---|---|
| **Kokoustilat**, €/h | 9,72 | 19,36 | 48,37 |
| **Kahviotilat**, €/h | 9,72 | 19,36 | 48,37 |

### 3.11 Mainospaikat

Hinnat eivät sisällä arvonlisäveroa.

Liikuntapaikkojen mainostiloja voi hakea ympäri vuoden osoitteesta liikuntapaikkavaraukset@espoo.fi. Vuokra määräytyy liikuntapaikkakohtaisesti. Tapahtumakohtaisista erillismainoksista on sovittava erikseen.

## 4. Venepaikkamaksut

### 4.1 Laituri, traileri -, talvipaikkamaksut ja Ämmäsmäen säilytyspaikkamaksut ja muut venesatamatoimintoihin liittyvät maksut

Espoon kaupungin satamissa olevat laituri, traileri, poiju ja talvipaikkamaksut sekä Ämmäsmäen säilytyspaikkamaksut määräytyvät paikkojen koon mukaan.

Venepaikkojen sopimusehtojen ja sääntöjen vastaisesti jätettyjen vesikulkuneuvojen, trailereiden tai telakointitelineiden siirto- ja lunastusmaksut veloitetaan kohteen koon ja aiheutuneiden kustannusten mukaan. Muut mahdolliset maksut määräytyvät venepaikkojen hinnaston mukaisesti.

Vesikulkuneuvon virheellisestä tai puutteellisesta kiinnityksestä kaupungin omaisuudelle aiheutuneet korjauskustannukset laskutetaan ao. Veneenomistajalta.

**Taulukko 26 Laituripaikkamaksut**

Hinnat eivät sisällä arvonlisäveroa.

| Maksuluokka | Paikan leveys | Hinta, € |
|---|---|---|
| 1 | 1.81–2.30 | 205,74 |
| 2 | 2.31–2.80 | 245,55 |
| 3 | 2.81–3.30 | 317,51 |
| 4 | 3.31–3.80 | 384,45 |
| 5 | 3.81–4.30 | 416,65 |
| 6 | >4.31 | 502,99 |

**Taulukko 27 Talvipaikka**

Hinnat eivät sisällä arvonlisäveroa.

| Maksuluokka | Paikan koko | Hinta, € |
|---|---|---|
| 1 | 2.30 x 5.50 | 71 |
| 2 | 2.80 x 7.00 | 105,54 |
| 3 | 3.30 x 8.00 | 147,24 |
| 4 | 3.80 x 10.00 | 217,37 |
| 5 | 4.30 x 12.00 | 325,95 |
| 6 | 5.00 x 15.00 | 408,97 |
| 7 | *5.00 x 18.00* | 481,20 |
| 8 | 5.00 x 20.00 | 520,64 |

**Taulukko 28 Ämmäsmäki, veneen säilytyspaikka, pukkipaikat**

Hinnat eivät sisällä arvonlisäveroa.

| Maksuluokka | Paikan koko | Hinta, € |
|---|---|---|
| 1 | 2.30 x 5.50 m | 53,20 |
| 2 | 2.80 x 6.50 m | 76,25 |
| 3 | 3.30 x 8.00 m | 111,75 |
| 4 | 3.80 x 10.00 m | 164,08 |
| 5 | 5.00 x 12.00 m | 258,77 |

**Taulukko 29 Ämmäsmäki, veneen säilytyspaikka, traileripaikat**

Hinnat eivät sisällä arvonlisäveroa.

| Maksuluokka | Paikan koko | Hinta, € |
|---|---|---|
| 1 | 2.30 x 6.50 | 62,05 |
| 2 | 2.80 x 8.00 | 94,05 |
| 3 | 3.30 x 9.50 | 134,80 |
| 4 | 3.80 x 11.50 | 187,57 |

**Taulukko 30 Muut veneilyyn liittyvät maksut**

Hinnat eivät sisällä arvonlisäveroa.

| | |
|---|---|
| **Vesikulkuneuvon traileripaikka,** ~~pituus alle 8 m~~ | 224,47 |
| **Vesikulkuneuvon poijupaikka kaupungin poijulla** | 394,07 |
| **Rajatun alueen käyttökorvaus Espoon kaupungin venesatamissa** | 9,28 |
| **Talteen otetun pukin lunastusmaksu** | 127,50 |
| **Talteen otetun vesikulkuneuvon siirtomaksu**, alle 7 m vene (sataman sisällä) | 127,50 |

| | |
|---|---|
| **Talteen otetun vesikulkuneuvon siirtomaksu**, yli 7 m vene (sataman sisällä) | 254,01 |
| **Vesikulkuneuvon siirtäminen toisesta satamasta kaupungin karanteenialueelle** | Toteutuneiden siirtokustannusten mukaan |
| **Talteen otetun vesikulkuneuvon tai trailerin lunastusmaksu äärimittojen mukaan** | 8,45 |
| **Talteen otettujen tavaroiden lunastusmaksu** | 50,79 |
| **Vesikulkuneuvojen korjausaluemaksu** | 101,65 |
| **Siivousmaksu** | 175,70 |
| **Venekerhojen maksut, laiturisivumetri** | 81,15 |
| **Venekerhojen maksut, talvipaikka** | 4,47 |
| **Venekerhojen maksut, laiturinpito-oikeusmetri** | 23,76 |

**Taulukko 31 Saaristokuljetukset**

Hinnat eivät sisällä arvonlisäveroa.

| Reittiliikenne | **Aikuiset** | **Alle 18 v** | **Alennettu hintaryhmä** |
|---|---|---|---|
| **Saaristovene Iso Vasikkasaari ja Pentala**, € / meno-paluu | meno-paluu 6,37 | 3,08 | meno-paluu 3,19 |
| **Matkat ulkosaariin (Stora Herrö, Rövaren, Gåsgrund)**, € / suunta ja meno-paluu | suunta 6,37<br>meno-paluu 12,75 | 6,17 | suunta 3,19<br>meno-paluu 6,37 |

Haukilahdesta, Nokkalasta ja Suomenojalta Isoon Vasikkasaareen hinta on meno-paluumatkalta.
Suomenojalta, Suinonsalmesta ja Soukasta Pentalaan hinta on meno-paluumatkalta.
Alle 7-vuotiaat perheenjäsenet pääsevät maksutta saaristoveneeseen maksavan aikuisen kanssa.
Saariston reittiliikenne on maksuton +68 sporttirannekkeen haltijalle.